



Înscrierea

copiilor în clasa pregătitoare

**ANUL ȘCOLAR
2022-2023**

Legislație

**1. Legea educației naționale nr. 1/2011,
cu modificările și completările ulterioare**

**2. OME nr. 3445/17.03.2022 privind
aprobarea Metodologiei de înscriere a copiilor
în învățământul primar pentru anul școlar
2022-2023 și a Calendarului
înscrierii**

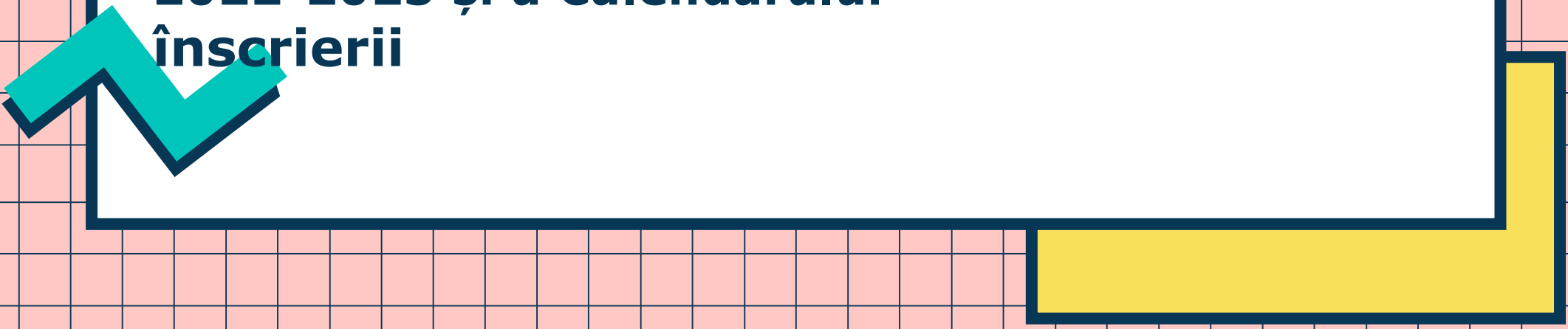

CINE?

Toți copiii care împlinesc vârsta de 6 ani până la data de 31 august 2022 inclusiv

Copiii care împlinesc vârsta de 6 ani în perioada 1 septembrie – 31 decembrie 2022 inclusiv, dacă nivelul lor de dezvoltare corespunde, în baza unei recomandări



**EVALUAREA NIVELULUI DE
DEZVOLTARE AL COPILULUI**
30.03.2022 - 08.04.2022

**LA NIVELUL UNITĂȚII DE ÎNVĂȚĂMÂNT
CU NIVEL PREȘCOLAR, pentru copii
care au frecventat grădinița**

**LA SEDIUL UNITĂȚII DE ÎNVĂȚĂMÂNT,
pentru:**

- **copii care nu au frecventat grădinița**
- **copii care s-au întors din străinătate**





CRITERII GENERALE

- a) existența unui certificat medical de încadrare în grad de handicap a copilului;**
- b) existența unui document care dovedește că este orfan de ambii părinți.**
- c) existența unui document care dovedește că este orfan de un singur părinte;**
- d) existența unui frate/a unei surori înmatriculat/înmatriculate în unitatea de învățământ respectivă.**

CRITERII SPECIFICE

- Sunt nediscriminatorii;**
- Se stabilesc în urma consultării cadrelor didactice și a partenerilor sociali – syndicate, consiliu reprezentativ al părinților/asociația depărinți;**
- Sunt aprobate de consiliul de administrație al unității de învățământ, după verificarea de către consilierul juridic al ISJ ILFOV;**
- Se afișează la sediul unității de învățământ;**
- Unul/ambii părinți ai copilului au locul de muncă pe raza localității Bragadiru;**
- Tutorii/ susținătorii legali ai copilului au domiciliul pe raza localității Bragadiru;**
- Nu se mai modifică după aprobare și afișare.**



Acte necesare înscrierii



1. Cererea – tip de înscriere
2. Fotocopia actului de identitate al părintelui
3. Fotocopia certificatului de naștere al copilului
4. Recomandarea de înscriere în clasa pregătitoare, pentru copiii care împlinesc 6 ani în perioada 1 septembrie – 31 decembrie 2022, inclusiv
5. Documente doveditoare de îndeplinire a criteriilor generale și/sau specifice de departajare, după caz
6. Declarația-tip pe proprie răspundere cu privire la veridicitatea informațiilor introduse în cerere, în cazul completării sau transmiterii online a cererii
7. Fotocopia hotărârii judecătorești definitive din care rezultă modul în care se exercită autoritatea părintească și unde a fost stabilită locuința minorului, în cazul părinților divorțați.

Fotocopiile sunt certificate conform cu originalul de către secretariatul unității de învățământ, pe baza documentelor originale.

ÎNSCRIEREA

PRIMA ETAPĂ

11.04.2022 – 10.05.2022

- Repartizarea copiilor la școala de circumscripție

- Aplicarea criteriilor generale de departajare;
- Admiterea sau respingerea cererilor prin care se solicită înscrierea la altă școală; decât cea de circumscripție, pe locuri rămase libere;
- Validarea în CA a listei candidaților admiși;
- Marcarea în aplicație a acestor cereri.

- Repartizarea la școala de circumscripție a copiilor care nu au fost admiși la alte unități din lipsă de locuri și care au exprimat în această fază opțiunea pentru înscrierea în școala de circumscripție

27.05.2022

Afișarea în unitățile de învățământ și pe site-ul inspectoratului școlar a candidaților înmatriculați și a numărului de locuri rămase libere

ÎNSCRIEREA

A DOUA ETAPĂ
31.05.2022 – 07.06.2022

- Comunicarea și afișarea procedurii de repartizare a copiilor pe locurile disponibile

Depunerea/transmiterea la secretariatul unității de învățământ a cererii-tip de înscriere și a documentelor;

- Validarea cererilor-tip de înscriere .

Procesarea cererilor-tip de înscriere, în baza procedurii ISMB, în limita locurilor disponibile;

- Completarea în aplicația informatică a datelor din cererile-tip de înscriere pentru candidații admiși

10.06.2022

Afișarea la fiecare unitate de învățământ a listelor finale ale copiilor înscriși în clasa pregătitoare

01.09.2022-08.09.2022

- Soluționarea de către ISMB a cererilor părinților/ tutorilor legal instituiți/ reprezentanților legali ai copiilor care nu au fost încă înscriși la vreo unitate de învățământ

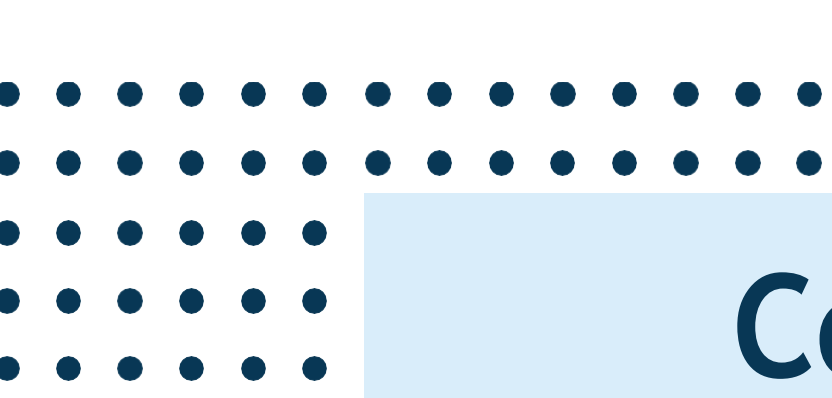

Constituirea formațiunilor de elevi în clasa pregătitoare



08.09.2022-09.09.2022

ETAPE LA NIVELUL UNITĂȚII DE ÎNVĂȚĂMÂNT

- Ordonarea alfabetică a tuturor elevilor înscriși, realizându-se 2 liste organizate pe criteriul de gen
- Distribuirea elevilor pe clase în ordine alfabetică, prin aplicarea algoritmului pentru fiecare dintre cele 2 liste
- Distribuirea echilibrată a gemenilor/tripleților și a elevilor cu CES
- Stabilirea cadrelor didactice de predare la clasa pregătitoare, prin tragere la sorți

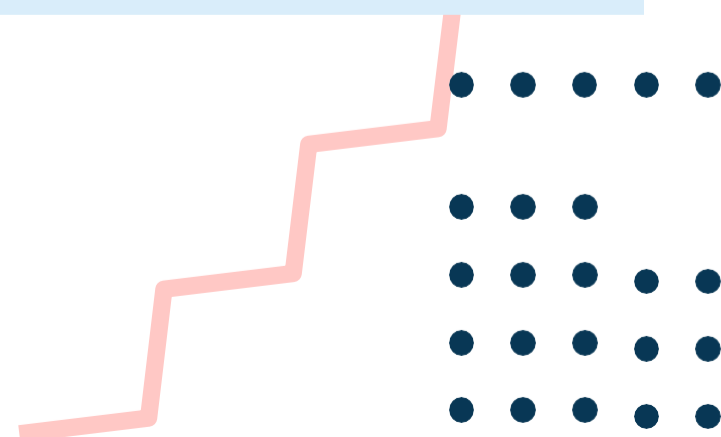
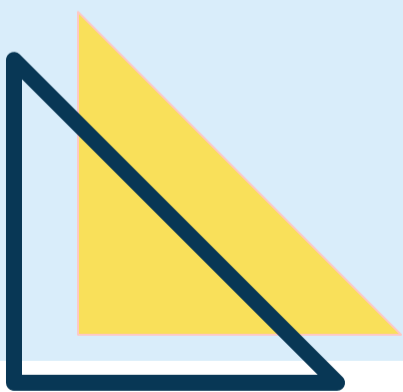

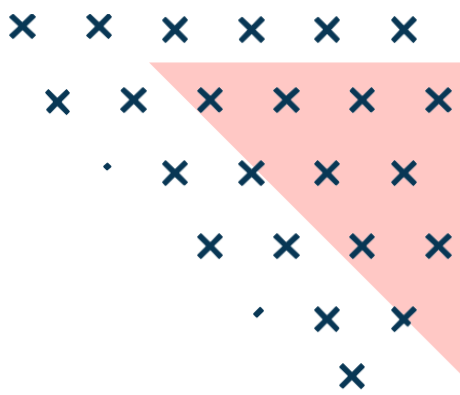

SITUAȚIILE EXCEPȚIONALE

Situațiile excepționale pot fi:

- copii care împlinesc vârsta de 6 ani până la 31 august 2022 dar pentru care se solicită amânarea înscrierii din motive medicale
- cele care nu se încadrează în Calendarul înscrierii în învățământul primar

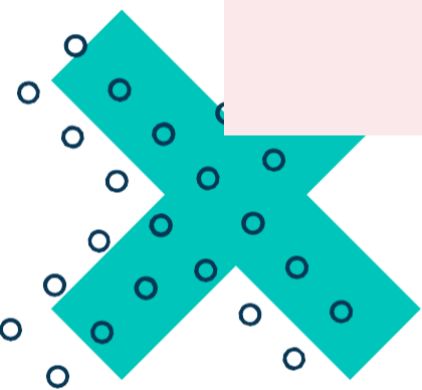

În cazul cererilor de amânare a înscrierii, părinții prezintă dovada situației medicale a copilului

x

Părinții depun cereri-tip la ISJ

Situațiile privind înscrierea copiilor în învățământul primar care nu se încadrează în Calendar sunt aprobate de ISJ

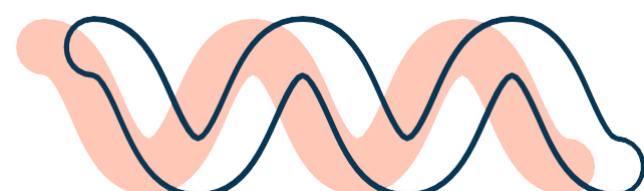
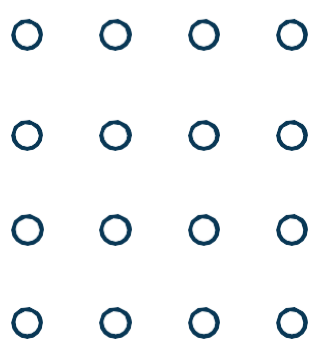

x

IMPORTANT

- **Înscrierea în clasa pregătitoare se face cu respectarea metodologiei și a procedurii ISJ ILFOV**
- **Prelucrarea datelor cu caracter personal se face cu respectarea prevederilor legale**
- **Înscrierea/reînscrierea în învățământul PREȘCOLAR a copiilor care împlinesc vârsta de 6 ani până la 31 august 2022 se face doar în baza aprobării ISJ de amânare a înscrierii**
- **Un copil nu poate fi înscris la mai multe unități de învățământ**
- **Prezentarea de înscrieri false la înscrierea în clasa pregătitoare se pedepsește conform legii și atrage pierderea locului obținut prin fraudă**